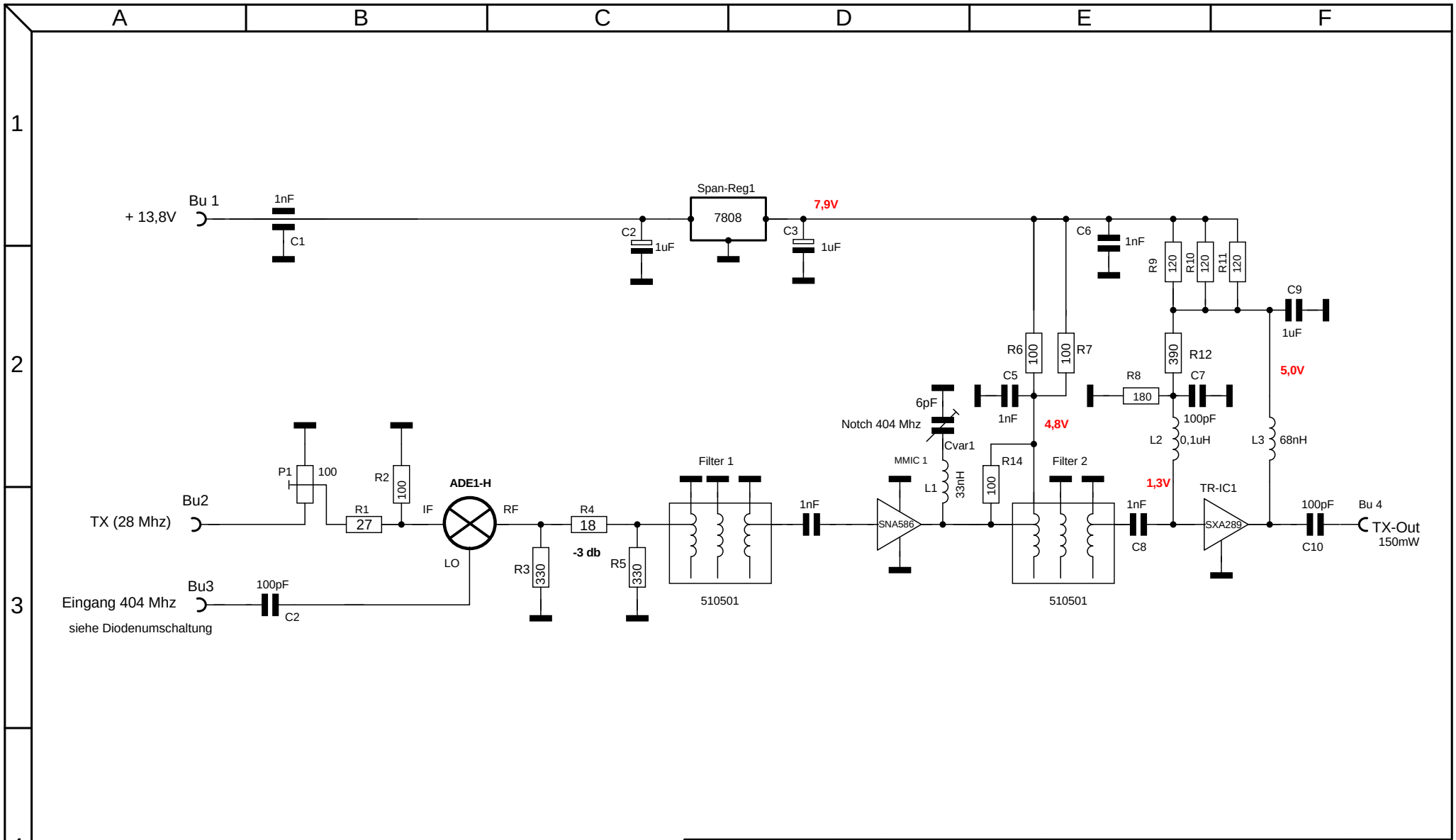
A
B
C
D
E
F
1
2
3
4
+ 13,8V
Bu 1
1nF
C1
C2
1uF
Span-Reg1
7808
7,9V
C3
1uF
C6
1nF
R9
120
R10
120
R11
120
C9
1uF
R6
100
100
R7
390
R12
5,0V
C5
1nF
R8
180
C7
100pF
6pF
Notch 404 Mhz
Cvar1
4,8V
L2
0,1uH
L3
68nH
MMIC 1
L1
33nH
R14
100
Filter 1
Filter 2
1,3V
TR-IC1
P1
100
R2
100
ADE1-H
Bu2
TX (28 Mhz)
R1
27
IF
RF
R4
18
-3 db
1nF
SNA586
1nF
C8
SXA289
100pF
C10
Bu 4
TX-Out
150mW
LO
R3
330
R5
330
510501
510501
Bu3
Eingang 404 Mhz
100pF
C2
siehe Diodenumschaltung
Änderungen
Datum
Name
gez.:
13.11.03
DF1JM
gepr.:
5.1.04
DF1JM
Datum
Name
Bezeichnung
Sendemischer
432 Mhz
Zeichnungs-Nr.:
Konzept DB6NT
Blattzahl: 5
Blatt-Nr.: 4